Sandra Sitron. Yli metsien ja merien & Yötaivas, 2008

Sandra Sitron (s. 1980 US) &
Porin Kallelan koulun 6. luokka, Rauman kuvataidekoulun tekstiilikurssi ja kansalaisopiston opiskelijat.

Pysyvä tekstiilitaideteos ”Yli metsien ja merien” Porin Kallelan koulun 6. luokkalaisten kanssa (työpajat 17.9. – 27.10.2008) Porin kaupunginkirjaston lastenosastolle

Tekstiilimaalaus- ja vahabatiikki työpaja Rauman kuvataidekoululla 18.9. – 27.11. sekä työpajan loppunäyttely ”Yötaivas” Pick 'n' Pay -kaupassa 4. – 29.12.2008

Vahabatiikkikurssi 7.10. – 25.11.2008 lapsille ja aikuisille Rauman kansalaisopistossa

Vahabatiikkikurssi 15. – 16.11.2008 aikuisille Rauman kansalaisopistossa..

Oma näyttely Casualties 23.10. – 26.11.2008 Silmäoptikot Palmy Oy:n ikkunassa.

Residenssi 3.9. – 29.12.2008

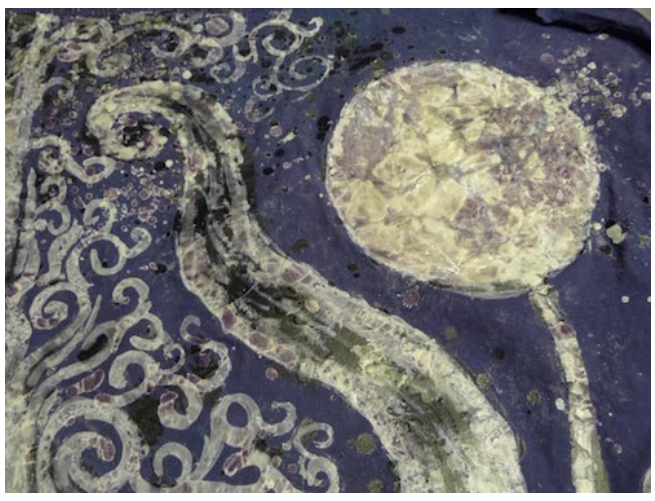

Yksityiskohta ennen vahan poistoa

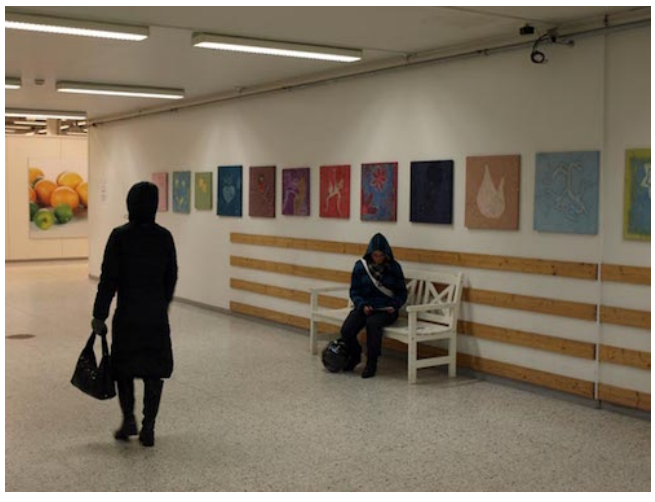

Yötaivasnäyttely Pick n Pay ruokakaupassa

YLI METSIEN JA MERIEN

Porin lastenkulttuurikeskus - Satakunnan lastenkulttuuriverkosto järjesti Raumars-taiteilijavierasohjelman ja Porin kaupunginkirjasto - Satakunnan maakuntakirjaston kanssa *Yhteinen moninaisuus* -työpajakokonaisuuden, jossa Kallelan erityiskoulun kuudesluokkalaiset suunnittelivat ja tekivät taiteilijavieras Sandra Sitronin kanssa pysyvän tekstiilitaideteoksen *Yli metsien ja merien* Porin kaupunginkirjaston lasten ja nuorten osastolle.

Kirjastoon toteutettava teos tehtiin taiteilijan vetämissä työpajoissa Porin kaupunginkirjaston luentosalin tiloissa. Työpajat ja tapaamiset pidettiin 17.9. – 27.10.2008.

Yli metsien ja merien -vahabatiikkiteos heijastaa kahden kulttuurin yhdistymistä lintu-teeman kautta. Teoksessa yli kaksimetrinen lintu on vapaana ylittämään ajatusten, kielten ja kulttuurien rajat. Teos juhlisti Porin kaupungin 450-vuotisjuhlia ja Porin kaupunginkirjasto - Satakunnan maakuntakirjaston 150-vuotisjuhlia. Se toteutettiin osana Euroopan kulttuurienvälisen vuoropuhelun teemavuotta, jossa Satakunnan lastenkulttuurikeskus oli mukana projektillaan Yhteinen moninaisuus. Julkistamistilaisuus 13.11.2008 oli osa Pohjoismaista Kirjastoviikkoa.

YÖTAIVAS

Kuvataiteilija Sandra Sitron opetti syksyn ajan Rauman kuvataidekoulun taidekäsityöryhmälle vahabatiikkia. Nuoret maalasivat ja värjäsivät omat kasviaiheiset teoksensa. Taiteilijan kanssa yhteistyössä syntyi Yötaivas -tekstiilimaalaus, jossa ajatuksena oli ilmaista metsän ja yötaivaan taianomaisuutta yksittäisten henkilöiden antaman panoksen kautta. Kaikki nämä olivat esillä Pick’n Pay ruokakaupan aulassa.

Yötaivas -teoksessa nuoret noudattivat ennakkoon suunniteltua rakennetta, joka kuitenkin oli avoin omakohtaiselle tulkinnalle. Tekemänsä ennakkosuunnitelman mukaisesti he käyttivät värjäyksessä vain kolmea perusväriä, joiden vaaleusasteiden erilaisilla yhdistelmillä saavutettiin vaihteleva kompositio. Vahabatiikkikangas värjätään useita kertoja ja näin vahaa läpäisemättömät kohdat värjäytyvät eri tavoin. Vahabatiikin taika mahdollisti viivojen ja tekstuurin variaation varsinkin kun haluttiin luoda jotain niin ohimenevää kuin öinen metsä.

Taiteilijaresidenssiaikanaan Sandra Sitron odotti näkevänsä pimeän suomalaisen talven ja pienten valojen valaiseman yön kauneuden. Suomalaisen metsän hän koki ikiaikaisen mystisyyden paikkana, joka ei ole paljoa muuttunut aikojen kuluessa, ja jossa yö muuttaa sen täydelliseksi. Yötaivas myös symboloi syvällä ihmisten sisällä olevaa kollektiivista tietoisuutta.

Sandra Sitron toteutti residenssinsä aikana myös pysyvän tekstiilitaideteoksen ”Yli metsien ja merien” Porin Kallelan koulun kuudesluokkalaisten kanssa Porin kaupunginkirjaston lastenosastolle. Lisäksi hän piti vahabatiikkikurssin Rauman kaupungin kansalaisopistossa sekä lapsista että aikuisista koostuvalle ryhmälle7.10. – 25.11.2008 ja viikonloppukurssin aikuisryhmälle.

Silmäoptikot Palmu Oy:n ikkunanäyttelyssä Kuninkaankatu 10:ssä oli 23.10. – 26.11. esillä Sitronin akryyliväreillä maalatuista kierrätystekstiileistä koottu Casualites –teos.

Yötaivas Uotilan koululla

Yli metsien ja merien tekijät

Porin kirjasto

Casualties Silmäoptikot Palmu Oyn ikkunanäyttelyssä

(http://www.resartis.org/) (http://www.taike.fi/) (http://www.rauma.fi/)
(http://www.erkkipaasikivensaatio.fi/) (http://www.satakunnantaidetoimikunta.fi/)
(http://www.vakka-suomennuorisosaatio.fi/) (http://kordelin.fi/) (http://lastenkulttuuri.fi/)
(http://rosenlew.net/) (http://www.raumantaidemuseo.fi/)